

BIGPOS & POS 세트메뉴

POSBANK SOLUTIONS SW연구소

© Copyright POSBANK SOLUTIONS Co.,Ltd.
The information contained here is subject to change without notice.

POSBANK[®]
SOLUTIONS

목차

- BIGPOS 카페 세트메뉴
 - ASP 설정
 - 적용 UI
- BIGPOS 푸드코트 세트메뉴
 - ASP 설정
 - 적용 UI
- POS 일반 세트메뉴
 - POS 설정
 - 적용 UI
- POS 서브 세트메뉴
 - POS 설정
 - 적용 UI

BIGPOS 카페 세트메뉴

1. ASP -카페 세트메뉴 > 토핑설정- 유료옵션

키오스크 상품등록 - Internet Explorer
 https://asp.posbank.co.kr/posbank/KIOSK2/Kiosk_Pr_input.php

키오스크 품목관리 | 키오스크 분류관리 | 토핑 관련 설정 | 키오스크 판매화면구성 | 광고 업로드 | 배너설정 | 언어관리(키워드) | 본사용

코드	분류명
0000100000	시즌메뉴
0000200000	커피
0000300000	논커피
0000400000	스무디/프라페
0000500000	에이드/주스
0000600000	티

품목	품목 코드
아메리카노	0000200001
카페라떼	0000200002
카라멜마끼아또	0000200003
카푸치노	0000200004
카페모카	0000200005
돌체라떼	0000200006
바닐라라떼	0000200007
헤이즐넛라떼	0000200008
에스프레소	0000200009
더치커피	0000200010
더지라떼	0000200011

품목코드	품목명	<input type="checkbox"/>	도핑 품목코드	도핑 품목명	도핑 품목가격	<input type="checkbox"/> 복사
		<input checked="" type="checkbox"/>	00000149	바닐라시럽	500.000	<input type="checkbox"/>
		<input checked="" type="checkbox"/>	00000150	헤이즐넛시럽	500.000	<input type="checkbox"/>
		<input checked="" type="checkbox"/>	00000151	휘핑크림	500.000	<input type="checkbox"/>
		<input checked="" type="checkbox"/>	00000152	샷주가	500.000	<input type="checkbox"/>
		<input type="checkbox"/>	00000153	꿀추가	500.000	<input type="checkbox"/>
		<input type="checkbox"/>	00000154	휘핑기본	0.000	<input type="checkbox"/>
		<input type="checkbox"/>	00000155	휘핑조금	0.000	<input type="checkbox"/>
		<input type="checkbox"/>	00000156	휘핑없음	0.000	<input type="checkbox"/>
00000001	아메리카노(H) T/O	<input type="checkbox"/>	00000157	다줄링	0.000	<input type="checkbox"/>
		<input type="checkbox"/>	00000158	얼그레이	0.000	<input type="checkbox"/>
		<input type="checkbox"/>	00000165	자용	0.000	<input type="checkbox"/>
		<input type="checkbox"/>	00000166	유자	0.000	<input type="checkbox"/>
		<input type="checkbox"/>	00000167	레몬	0.000	<input type="checkbox"/>
		<input type="checkbox"/>	00000168	설탕시럽 1펌프	0.000	<input type="checkbox"/>

저장

ASP > 기초관리 > 키오스크설정[NEW](본사용)

> 키오스크 품목관리 > 분류 및 메뉴 선택 > 옵션 토핑 설정

1. 본사에서 토핑(유료옵션)으로 사용할 옵션을 선택 > 저장

2. 토핑 (유료옵션) 으로 사용할 옵션 선택 > 전체옵션 복사 시, 가맹점 선택 팝업 노출됨

3. 토핑 (유료옵션) 으로 복사할 옵션 체크

> 선택 옵션 복사 시, 가맹점 선택 팝업 노출됨

1. ASP -카페 세트메뉴 > 토핑설정- 유료옵션

키오스크 - Internet Explorer
 https://asp.posbank.co.kr/posbank/KIOSK2/Kiosk_Pr_Input2_New.php?rct_code=1150&pos_id=115001

키오스크 품목관리 가맹점 0155호점 창원동림점 POS 키오스크#1 매장용

코드	분류명
0000100000	시즌메뉴
0000200000	커피
0000300000	논커피
0000400000	스무디/프라페
0000500000	메이드/주스
0000600000	티
0000700000	사이드

코드	품목명
0000200001	아메리카노
0000200002	카푸라체
0000200003	카라멜마키아또
0000200004	카푸치노
0000200005	카페모카
0000200006	플체라테
0000200007	바닐라라테
0000200008	헤이즐넛라테
0000200009	에스프레소
0000200010	다치커피
0000200011	다치라테
0000200012	다치버엔나

옵션토핑		주방메모	
옵션토핑	주방메모	토핑	메모
00000001	아메리카노 (H) T/O	<input type="checkbox"/>	
		<input checked="" type="checkbox"/>	0.000149
		<input checked="" type="checkbox"/>	0.000150
		<input checked="" type="checkbox"/>	0.000151
		<input checked="" type="checkbox"/>	0.000152
		<input checked="" type="checkbox"/>	0.000630
00000002	아메리카노 (L) T/O	<input checked="" type="checkbox"/>	0.000149
		<input checked="" type="checkbox"/>	0.000150
		<input checked="" type="checkbox"/>	0.000151
		<input checked="" type="checkbox"/>	0.000152
		<input checked="" type="checkbox"/>	0.000153
		<input checked="" type="checkbox"/>	0.000630

저장

ASP > 기초관리 > 키오스크설정[NEW](매장용)
 > 키오스크 품목관리 > 분류 및 메뉴 선택 > 옵션 토핑 설정

1.매장에서 사용 할 토핑 (유료옵션) 선택 후 저장 누름

1. ASP -카페 세트메뉴 > 주방메모(토핑설정- 무료옵션)

키오스크 상품등록 - Internet Explorer
 https://asp.posbank.co.kr/posbank/KIOSK2/Kiosk_Pr_input.php

키오스크 품목관리 | 키오스크 분류관리 | 토핑 관련 설정 | 키오스크 판매화면구성 | 광고 업로드 | 배너설정 | 언어관리(키워드) | 본사용

품목정보 | 품목연결 | 옵션 토핑 설정 | **주방 메모 설정**

연결품목리스트 | 전체메모복사 | 선택메모복사 | APP전체메모복사 | APP선택메모복사

품목코드	품목명	<input type="checkbox"/>	메뉴정보표시	주방옵션 그룹	주방옵션 코드	주방옵션명	<input type="checkbox"/>
		<input checked="" type="checkbox"/>	N	설탕시럽	0004	설탕시럽 1펄프	<input type="checkbox"/>
		<input checked="" type="checkbox"/>	N	설탕시럽	0005	설탕시럽 2펄프	<input type="checkbox"/>
		<input type="checkbox"/>	N	설탕시럽	0013	시나몬파우더	<input type="checkbox"/>
		<input checked="" type="checkbox"/>	N	설탕시럽	0021	설탕시럽 3펄프	<input type="checkbox"/>
		<input type="checkbox"/>	N	설탕시럽	0025	설탕추가	<input type="checkbox"/>
		<input type="checkbox"/>	Y	휘핑크림	0001	휘핑크림 올리기	<input type="checkbox"/>
		<input type="checkbox"/>	Y	휘핑크림	0002	휘핑크림 반만 올리기	<input type="checkbox"/>
		<input type="checkbox"/>	Y	휘핑크림	0003	휘핑크림 빼기	<input type="checkbox"/>
		<input type="checkbox"/>	Y	휘핑크림	0016	휘핑크림 많이	<input type="checkbox"/>
		<input type="checkbox"/>	N	얼음	0008	얼음 많이	<input type="checkbox"/>
		<input type="checkbox"/>	N	얼음	0009	얼음 빼고	<input type="checkbox"/>
		<input checked="" type="checkbox"/>	N	얼음	0010	얼음 적게	<input type="checkbox"/>
		<input checked="" type="checkbox"/>	N	농도	0011	연하게	<input type="checkbox"/>
00000001	아메리카노(H) T/O	<input type="checkbox"/>	N	농도	0012	진하게	<input type="checkbox"/>
		<input type="checkbox"/>	N	달달게	0006	달달게	<input type="checkbox"/>

메뉴그룹생성 | 옵션생성 | 저장

ASP > 기초관리 > 키오스크설정[NEW](본사용)

> 키오스크 품목관리 > 분류 및 품목 선택 > 주방메모 설정

1. 본사에서 주방메모(무료옵션)로 사용할 옵션 선택 > 저장
2. 주방메모(무료옵션)로 사용할 옵션 선택 > 전체옵션 복사 시, 가맹점 선택 팝업 노출됨
3. 주방메모(무료옵션)로 복사할 옵션 체크 > 선택 옵션 복사 시, 가맹점 선택 팝업 노출됨

- * 옵션그룹생성 : 주방옵션 그룹 관리(생성/수정 등)
- * 옵션생성 : 주방메모의 상세 내용 관리(생성/수정 등)

1. ASP -카페 세트메뉴 > 주방메모(토핑설정- 무료옵션)

키오스크 - Internet Explorer
 https://asp.posbank.co.kr/posbank/KIOSK2/Kiosk_Pr_Input2_New.php?rct_code=1150&pos_id=115001

키오스크 품목관리 가맹점 0155호점 창원봉림점 POS 키오스크#1 매장용

코드	분류명
0000100000	시즌메뉴
0000200000	커피
0000300000	논커피
0000400000	스무디/프라페
0000500000	에이드/주스
0000600000	티
0000700000	사이드

코드	품목명
0000200001	아메리카노
0000200002	카페라테
0000200003	카라멜다기아또
0000200004	카푸치노
0000200005	카페모카
0000200006	롤체라테
0000200007	바닐라라테
0000200008	헤이즐넛라테
0000200009	에스프레소
0000200010	다치커피
0000200011	다치라테
0000200012	다치버엔나

주방메모						
품목코드	품목명	<input type="checkbox"/>	메뉴정보표시	주방옵션 그룹	주방옵션 코드	주방옵션명
00000001	아메리카노 (H) T/O	<input checked="" type="checkbox"/>	N	설탕시럽	0004	설탕시럽 1푼프
		<input checked="" type="checkbox"/>	N	설탕시럽	0021	설탕시럽 3푼프
		<input checked="" type="checkbox"/>	N	설탕시럽	0005	설탕시럽 2푼프
		<input checked="" type="checkbox"/>	N	얼음	0010	얼음적게
		<input checked="" type="checkbox"/>	N	얼음	0008	얼음많이
		<input checked="" type="checkbox"/>	N	농도	0011	연하게
		<input checked="" type="checkbox"/>	N	온도	0007	미지근하게
		<input type="checkbox"/>	N	달게	0024	달게
		00000002	아메리카노 (I) T/O	<input checked="" type="checkbox"/>	N	설탕시럽
<input checked="" type="checkbox"/>	N			설탕시럽	0005	설탕시럽 2푼프
<input checked="" type="checkbox"/>	N			설탕시럽	0021	설탕시럽 3푼프
<input checked="" type="checkbox"/>	N			얼음	0010	얼음적게
<input checked="" type="checkbox"/>	N			얼음	0008	얼음많이
<input checked="" type="checkbox"/>	N			농도	0011	연하게
<input type="checkbox"/>	N			달게	0024	달게

저장

ASP > 기초관리 > 키오스크설정[NEW](매장용)
 > 키오스크 품목관리 > 분류 및 메뉴 선택 > 주방메모 설정

1.매장에서 사용 할 토핑 (유료옵션) 선택 후 저장 누름

1. BIGPOS -카페 세트메뉴 적용 UI



유료옵션+주방메모 설정 시, KIOSK에서 보여지는 UI는 좌측과 같음

BIGPOS 푸드코트 세트메뉴

2. ASP -푸드코트 세트메뉴 > 메뉴등록

The screenshot shows the POSBANK ASP SERVICE web interface. The main content area is titled '상품관리' (Product Management) and '상품등록' (Product Registration). The interface is divided into several sections:

- Left Panel:** A list of menu items with columns for '코드' (Code), '이름' (Name), and '분류명 (위급/단종)' (Classification Name (Urgent/Discontinued)). Red circle 1 highlights the '분류명' column.
- Main Form:** A form for editing a menu item. Red circle 2 highlights the '상품명' (Product Name) input field.
- Right Panel:** A form for setting menu options. Red circle 3 highlights the '저장' (Save) button.

The '상품등록' form includes the following fields and options:

- 분류명 (위급/단종):** A dropdown menu for selecting the menu type.
- 상품명:** An input field for the menu name.
- 코드:** An input field for the menu code.
- 음식자랑:** A checkbox for '음식자랑' (Food Showcase).
- 연동코드:** An input field for the linking code.
- 과제번호:** An input field for the task number.
- 기본단위:** A dropdown menu for the basic unit.
- 등록일자:** A date field for the registration date.
- 관리번호:** An input field for the management number.
- 상용설명:** A text area for the commercial description.
- 주방번호:** An input field for the kitchen number.
- 종량:** An input field for the quantity.
- 원산지:** An input field for the origin.
- 재고구분:** A dropdown menu for the stock category.
- 재고관리유무:** A dropdown menu for stock management.
- 주말주최:** A dropdown menu for weekend hosting.
- 재조사:** A dropdown menu for re-confirmation.
- 발주구분:** A dropdown menu for order type.
- 주최자명:** An input field for the host name.
- 기본입고가:** An input field for the basic purchase price.
- 최저판매가:** An input field for the minimum selling price.
- 단종수명:** An input field for the discontinuation period.
- 마진율 (입점용):** An input field for the margin rate.
- PV:** An input field for the PV value.

ASP > 기초관리 > 품목관리 >

1) 분류명 선택 > 2) 품목명 (메뉴명) 입력 > 3) 매장판매가 입력 후 저장

2. ASP -푸드코트 세트메뉴 > 메뉴등록

코드	업종	분류명 (취급/단종)
034	외식업	※zzz(/)
035	외식업	알리워렛 (7/0)
036	외식업	버거 (14/0)
037	외식업	분류테스트 (1/0)
038	외식업	배달관련 (3/0)
039	외식업	중식 (36/0)
040	외식업	한식 (17/0)
041	외식업	햄버거 (40/0)
999	공통	-미분류-(24/0)

상세정보	BOM구성	옵션메뉴	세트메뉴
분류 <input checked="" type="checkbox"/> 중식 독립분류(확장)			
품목명 <input checked="" type="checkbox"/> 잠자면 (보통) 코드 <input checked="" type="checkbox"/> ***** (8코드 자동생성)			
옵션지정 <input checked="" type="checkbox"/> 토핑옵션으로 지정 (키오스크 전용) <input checked="" type="checkbox"/>			
연동코드			
파트넘버		(생산) <input type="checkbox"/> 자동생성	
기본단위	EA		
등록일자	2022-03-08 (등록일)	2022-03-08 (수정일)	
관리번호		(바코드) <input type="checkbox"/> 자동생성	
상품설명			
주방메모			
수량	<input type="text" value="0"/>		
원산지			
재고구분 <input checked="" type="checkbox"/> 상 품			
취급유무 <input checked="" type="checkbox"/> 취급 <input type="checkbox"/> 단종			
세금구분 (매출)	<input type="radio"/> VAT별도 <input type="radio"/> 면세 <input checked="" type="radio"/> VAT포함		
세금구분 (매입)	<input checked="" type="radio"/> VAT별도 <input type="radio"/> 면세 <input type="radio"/> VAT포함		
브랜드			
기준입고가	<input type="text" value="0"/>		
매장판매가	<input type="text" value="0"/>		

ASP > 기초관리 > 품목관리 >

- 1) 분류명 선택 > 2) 품목명 (메뉴명) 입력 > 3) 매장판매가 > 4) 옵션지정 : 토핑옵션으로 지정 체크
- 입력 후 저장

*세트메뉴란?

메뉴 선택 시, 토핑 등을 선택할 수 있는 팝업

2. ASP -푸드코트 세트메뉴 > 상품 등록 및 연동

코드	분류명
0000100000	중식
0000200000	한식
0000300000	햄버거

품목	품목 코드
짜장면	0000100001
짬뽕	0000100002
울면	0000100003
가스면	0000100004
볶음밥	0000100005
짜장밥	0000100006
짬뽕밥	0000100007
장채밥	0000100008
고추잡채	0000100009
마파두부	0000100010
탕수육	0000100011

상품 등록 및 연동

1. ASP > 기초관리 > 키오스크 설정[NEW](본사용)

1) 키오스크 품목관리 > 분류 선택 > 품목정보 > 품목명 입력 >
품목 종류 "세트품목" 선택 > 품목 신규등록

*현재상태에선 사용유무를 "YES"로 수정 불가능

2. ASP -푸드코트 세트메뉴 > 상품 등록 및 연동

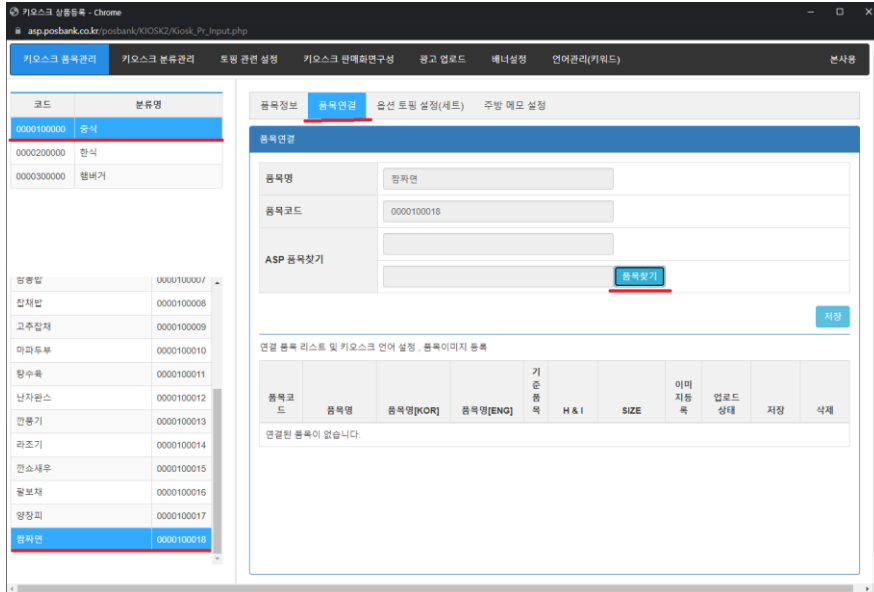

2) 키오스크 품목관리 > 분류 선택 > 품목연결 > 품목찾기 선택



3) 연동시킬 메뉴 검색 > 선택 > 선택품목 적용

2. ASP -푸드코트 세트메뉴 > 상품 등록 및 연동

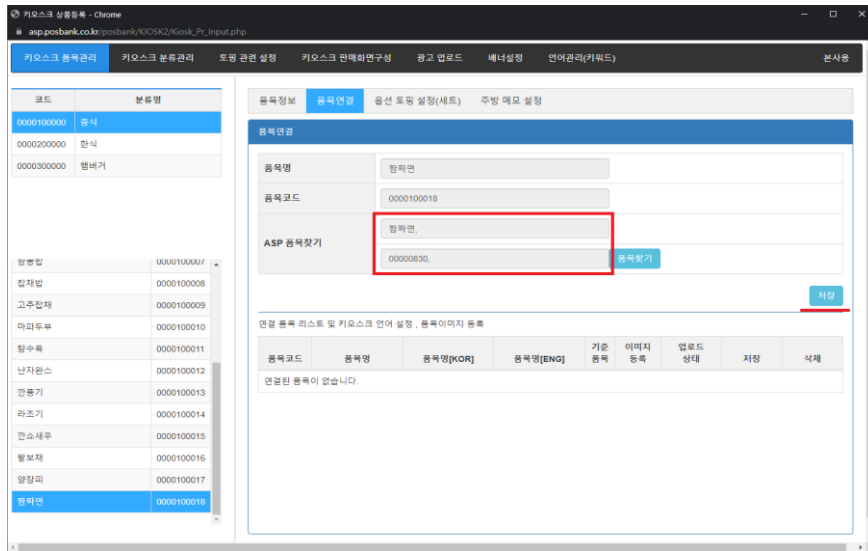

4) ASP 품목찾기 > 네모칸과 같이 표시되면 '저장' 버튼 누름

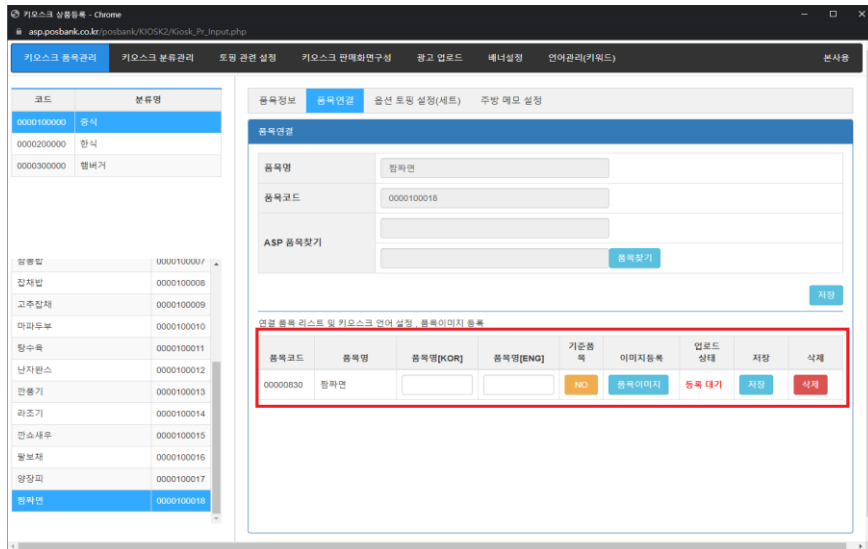

5) 정상적으로 저장이 완료되면, 좌측과 같이 표시됨

2. ASP -푸드코트 세트메뉴 > 상품 등록 및 연동

키오스크 상품등록 - Chrome
asp.posbank.co.kr/posbank/KIOSK2/Kiosk_Pr_input.php

키오스크 품목관리 | 키오스크 분류관리 | 도핑 관련 설정 | 키오스크 판매화면구성 | 광고 업로드 | 배너설정 | 언어관리(키워드) | 본사용

코드 | 분류명
0000100000 | 중식
0000200000 | 한식
0000300000 | 햄버거

분류명 | 코드
중식 | 0000100000
한식 | 0000200000
햄버거 | 0000300000
마라두부 | 0000100010
탕수육 | 0000100011
난지완스 | 0000100012
관동기 | 0000100013
라조기 | 0000100014
간소새우 | 0000100015
달보채 | 0000100016
양장피 | 0000100017
짜짜면 | 0000100018

등록정보 | 품목연결 | 옵션 토핑 설정(세트) | 주방 메모 설정

품목연결

품목명 | 짜짜면
품목코드 | 0000100018
ASP 품목찾기 | 품목찾기

저장

연결 품목 리스트 및 키오스크 언어 설정, 품목이미지 등록

품목코드	품목명	품목명[KOR]	품목명[ENG]	기준품목	이미지등록	업로드 상태	지정	삭제
00000830	짜짜면	짜짜면	Jjamjameon	YES	품목이미지	등록 완료	지정	삭제

6) 품목명[KOR],[ENG] 입력 > 기준품목 : YES로 변경
> 이미지 등록 > 저장 버튼 누름

키오스크 상품등록 - Chrome
asp.posbank.co.kr/posbank/KIOSK2/Kiosk_Pr_input.php

키오스크 품목관리 | 키오스크 분류관리 | 도핑 관련 설정 | 키오스크 판매화면구성 | 광고 업로드 | 배너설정 | 언어관리(키워드) | 본사용

코드 | 분류명
0000100000 | 중식
0000200000 | 한식
0000300000 | 햄버거

분류명 | 코드
중식 | 0000100000
한식 | 0000200000
햄버거 | 0000300000
마라두부 | 0000100010
탕수육 | 0000100011
난지완스 | 0000100012
관동기 | 0000100013
라조기 | 0000100014
간소새우 | 0000100015
달보채 | 0000100016
양장피 | 0000100017
짜짜면 | 0000100018

등록정보 | 품목연결 | 옵션 토핑 설정(세트) | 주방 메모 설정

품목수정

분류 | 중식
품목코드 | 0000100018
품목명 | 짜짜면
품목명(EN) | Jjamjameon
품목 종류 | 일반품목 세트품목
사용유무 | YES NO

신규 | 품목 수정 저장

7) 품목정보 탭 > 사용유무 : YES로 변경 > 저장

2. ASP -푸드코트 세트메뉴 > 토핑 등록 및 연동

키오스크 토핑 분류 등록 - Chrome

asp.posbank.co.kr/posbank/KIOSK2/Kiosk_Topping_Kind_Input.php

키오스크 품목관리 키오스크 분류관리 토핑 관련 설정 키오스크 판매회원구성 광고 업로드 배너설정 언어관리(키워드) 본사용

토핑연동 토핑관리

토핑분류등록 품목연결

토핑분류등록

분류코드: *****

도핑 분류명: 원짜면 사이즈

분류명(EN): Size

최소수량: 1 (0~99)

최대수량: 1 (0~99)

시보 토핑 사용 유무: 사용함 사용안함

분류 신규 등록

분류상신

8) 토핑 관련 설정 탭 > 토핑 정보(이름,수량 등) 입력 후 등록

키오스크 토핑 분류 등록 - Chrome

asp.posbank.co.kr/posbank/KIOSK2/Kiosk_Topping_Kind_Input.php

키오스크 품목관리 키오스크 분류관리 토핑 관련 설정 키오스크 판매회원구성 광고 업로드 배너설정 언어관리(키워드) 본사용

토핑연동 토핑관리

토핑관리

72	짜장면(보통)	파일 선택	선택된 파일 없음	T_00000817.png
73	짜장면(급배기)	파일 선택	선택된 파일 없음	T_00000818.png
74	왕짬(보통)	파일 선택	선택된 파일 없음	T_00000819.png
75	왕짬(급배기)	파일 선택	선택된 파일 없음	T_00000820.png
76	김치	파일 선택	선택된 파일 없음	T_00000821.png
77	김치(얇아)	파일 선택	선택된 파일 없음	T_00000822.png
78	김치(매우 얇아)	파일 선택	선택된 파일 없음	T_00000823.png
79	단무지	파일 선택	선택된 파일 없음	T_00000824.png
80	단무지(얇아)	파일 선택	선택된 파일 없음	T_00000825.png
81	단무지(매우 얇아)	파일 선택	선택된 파일 없음	T_00000826.png
82	짜사이	파일 선택	선택된 파일 없음	T_00000827.png
83	짜사이(얇아)	파일 선택	선택된 파일 없음	T_00000828.png
84	짜사이(매우 얇아)	파일 선택	선택된 파일 없음	T_00000829.png
85	원짜면(보통)	파일 선택	선택된 파일 없음	
86	원짜면(급배기)	파일 선택	선택된 파일 없음	

분류상신

9) 토핑관리 탭 > 등록한 토핑 이미지 업로드

2. ASP -푸드코트 세트메뉴 > 토핑 등록 및 연동

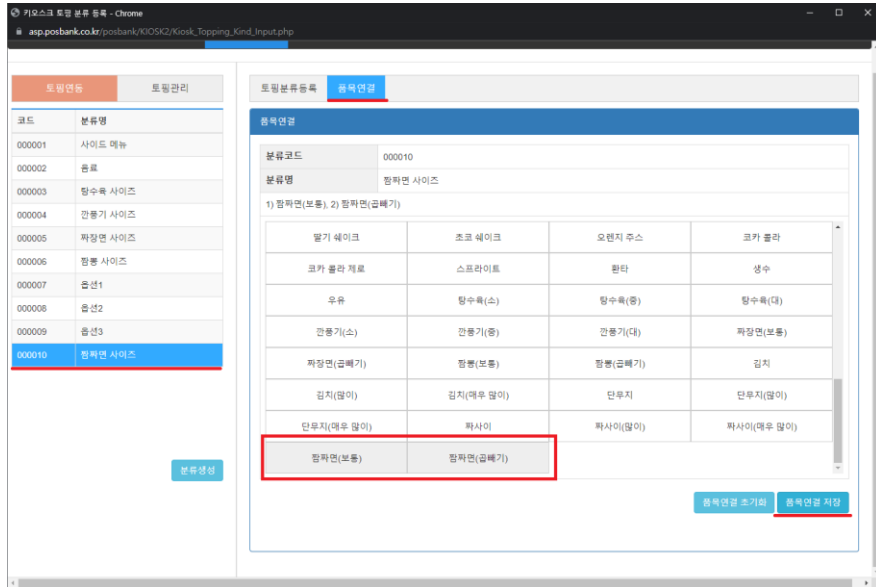

10) 토핑연동할 메뉴 선택 > 품목연결: 메뉴와 연동시킬 토핑 선택

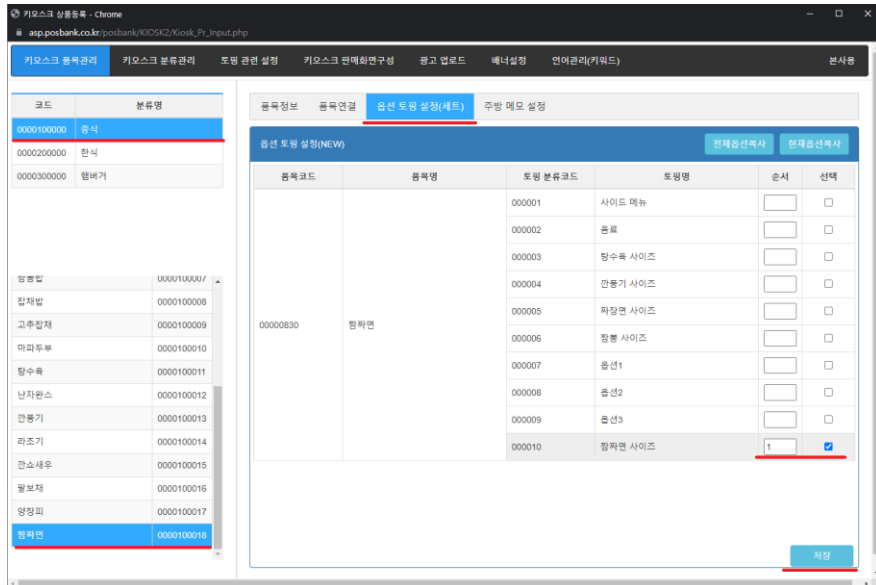

11) 키오스크 품목관리 > 옵션 토핑 설정(세트)
> 등록된 토핑의 순서 및 출력여부 변경 후 저장

2. ASP -푸드코트 세트메뉴 > 토핑 등록 및 연동

키오스크 상품등록 - Chrome
asp.posbank.co.kr/posbank/KIOSK2/Kiosk_Pr_input.php

키오스크 품목관리 | 키오스크 분류관리 | 토핑 관리 설정 | 키오스크 판매회원구성 | 광고 업로드 | 배너설정 | 언어관리(키워드) | 본사용

품목정보 | 품목연결 | **옵션 토핑 설정(세트)** | 주방 메모 설정

옵션 토핑 설정(NEW) | **전체옵션복사** | **현재옵션복사**

품목코드	품목명	토핑 분류코드	토핑명	순서	선택
00000830	함자면	000001	사이드 메뉴	<input type="checkbox"/>	<input type="checkbox"/>
		000002	송료	<input type="checkbox"/>	<input type="checkbox"/>
		000003	탕수육 사이즈	<input type="checkbox"/>	<input type="checkbox"/>
		000004	간용기 사이즈	<input type="checkbox"/>	<input type="checkbox"/>
		000005	짜장면 사이즈	<input type="checkbox"/>	<input type="checkbox"/>
		000006	함량 사이즈	<input type="checkbox"/>	<input type="checkbox"/>
		000007	음선1	<input type="checkbox"/>	<input type="checkbox"/>
		000008	음선2	<input type="checkbox"/>	<input type="checkbox"/>
		000009	음선3	<input type="checkbox"/>	<input type="checkbox"/>
		000010	함자면 사이즈	1	<input checked="" type="checkbox"/>

저장

12) 전체옵션복사 or 현재옵션복사로 설정한 옵션 적용

* 위 작업을 하지 않을 시, 적용되지 않음

[키오스크] 옵션 토핑 설정 - Chrome
api.posbank.co.kr/kiosk2/sync/config_rct_copy3/epos2020/1000/100000/A109/?KIND=0000100018...

설정 복사 전체선택 | **선택 매장 옵션복사**

*가산점 전체선택

1001. 푸드코트

2. ASP -푸드코트 세트메뉴 > 언어 관리 (이름 변경)

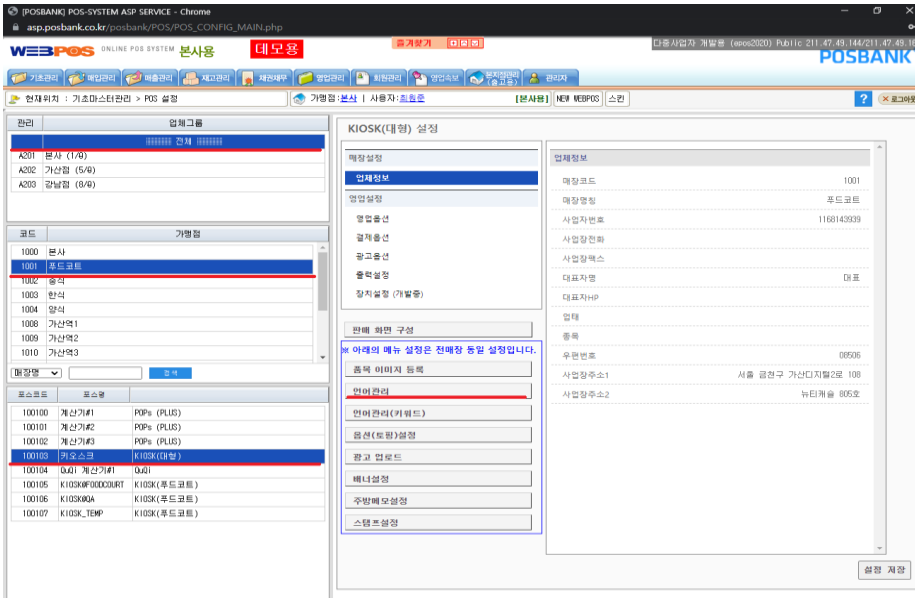

ASP > 기초관리 > POS설정

1)가맹점 선택 > 언어관리 탭 - 토픽 언어관리 설정 가능

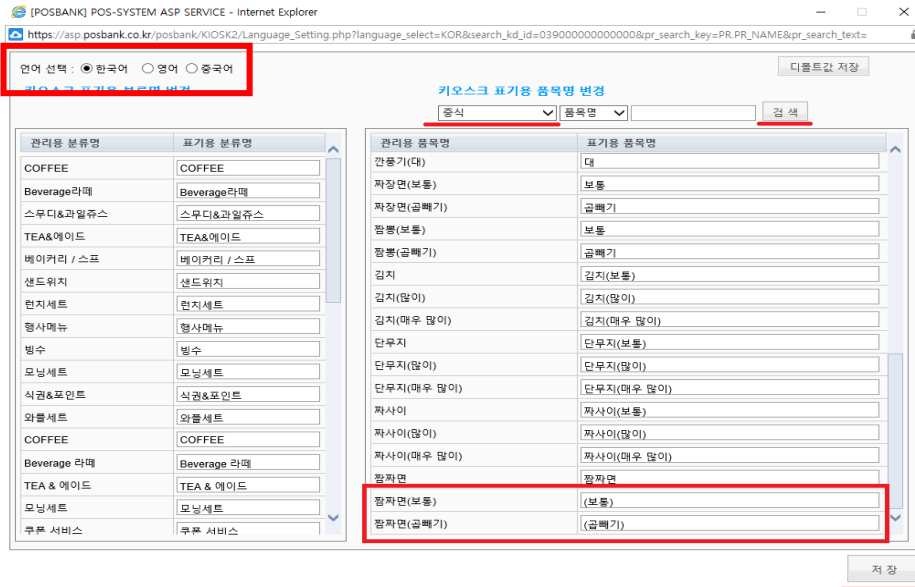

2) 언어선택 > 변경할 품목 선택 > 수정 및 저장

* 한글/영문 변경 방법 동일

* '저장' 버튼은 Internet Explorer에서만 보임

2. ASP -푸드코트 세트메뉴 > 판매화면 구성

The screenshot shows the '키오스크 판매화면구성' (Kiosk Sales Screen Configuration) page. The page is divided into several sections:

- Navigation Menu:** 키오스크 품목관리, 키오스크 분류관리, 토핑 관련 설정, 키오스크 판매화면구성 (highlighted with a red box), 광고 업로드, 배너설정, 언어관리(키워드), 본사용
- Category Selection:** A dropdown menu labeled 'Select 분류:' with a blue arrow.
- Item Code:** 품목코드 (*****)
- Item Name:** 품목명 (text input field)
- Item Name (EN):** 품목명(EN) (text input field)
- Item Type:** 품목 종류 (radio buttons for 일반품목, 세트품목)
- Hot/Ice Options:** 핫/아이스 유무 (radio buttons for 모두사용, 사용안함, HOT Only, ICE Only)
- Size:** 사이즈 (radio buttons for 사용, 사용안함, Regular, Medium, Extra)
- Wrapper Options:** 컵 사용 유무 (radio buttons for 매장포장 동일, 매장포장 별도, 1회용컵, 매장용컵, 본인컵)
- Usage:** 사용유무 (radio buttons for YES, NO)
- Buttons:** 신규 (New), 품목 저장 (Save Item)

On the left side, there is a table with columns '코드' and '분류명':

코드	분류명
0000100000	중식
0000200000	한식
0000300000	햄버거

Below this table is another table with columns '품목' and '품목 코드':

품목	품목 코드
짜장면	0000100001
짬뽕	0000100002
울면	0000100003
가스면	0000100004
볶음밥	0000100005
짜장밥	0000100006
짬뽕밥	0000100007
장채밥	0000100008
고추잡채	0000100009
마파두부	0000100010
탕수육	0000100011

1)기초관리 > 키오스크 설정[NEW](본사용)
> 키오스크 판매화면 구성 탭 선택

2. ASP -푸드코트 세트메뉴 > 판매화면 구성

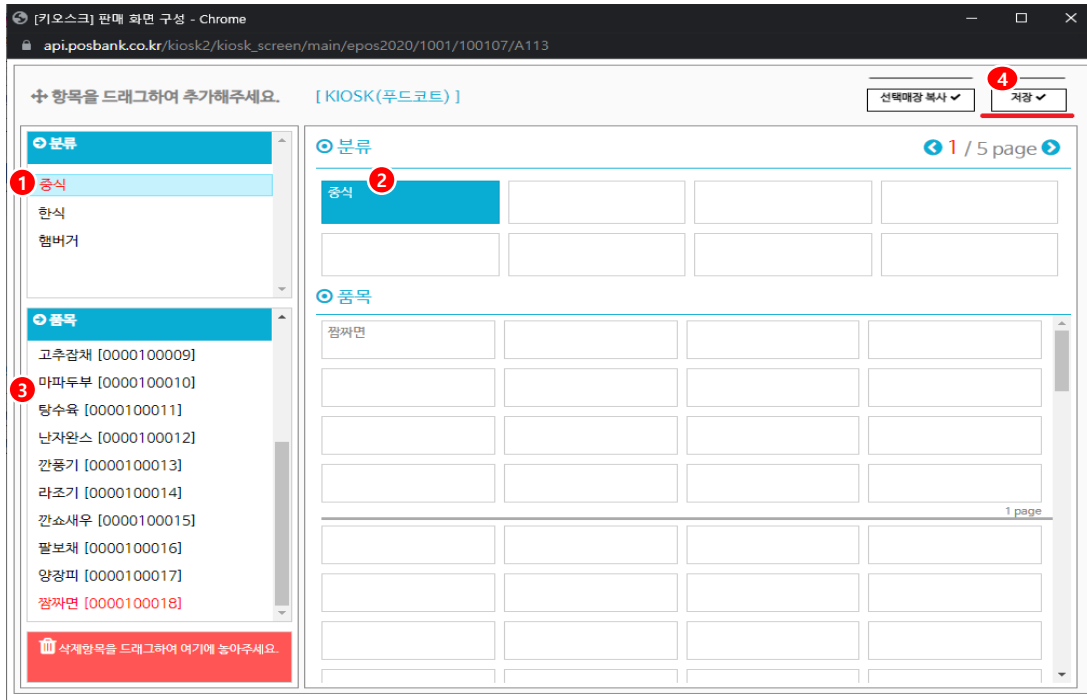

- 2) 좌측에서 분류 선택 > 우측화면에서 분류명 선택
> 해당 분류에 보여질 품목을 드래그 앤 드랍으로 화면 구성 > 저장

2. BIGPOS -푸드코트 세트메뉴 적용 UI

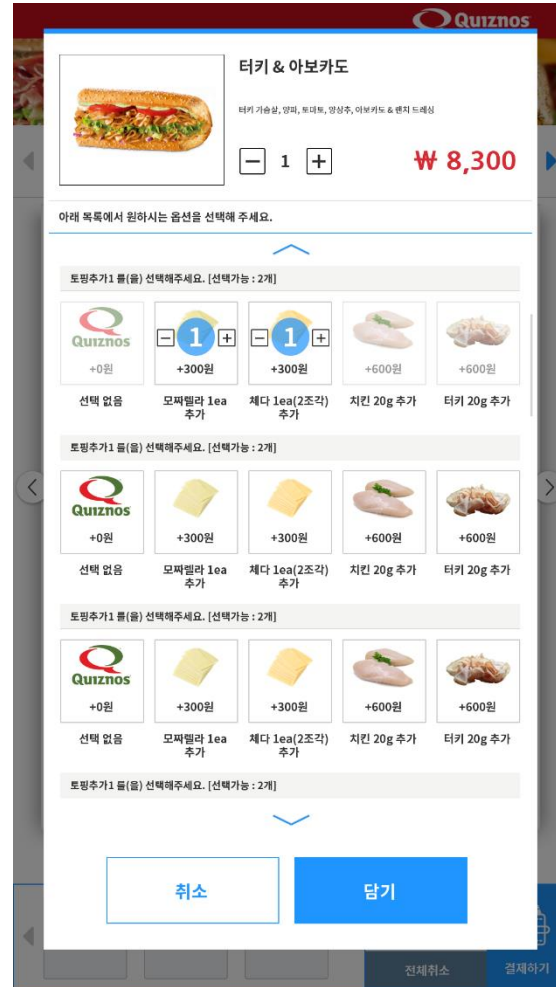
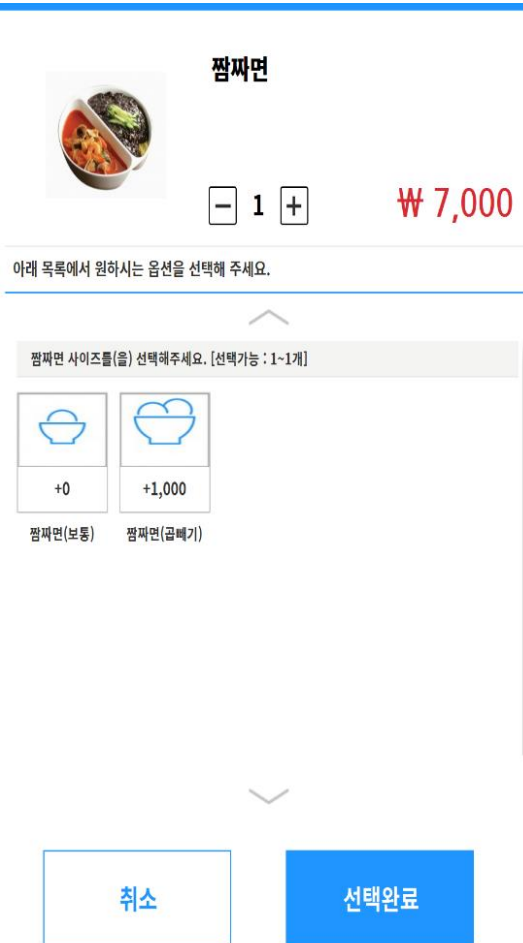

메뉴 등록-토핑 연결 시, KIOSK에서 보여지는 UI는 좌측과 같음

* 좌측 2가지 UI는 적용시킨 연동된 토핑 개수 차이

POS 일반 세트메뉴

3. POS -설정 > 일반 세트메뉴

설정

VISA 제휴설정 | 출력설정 | **영업설정** | 회원설정 | 장치설정 | 프로그램설정

영업설정 | 주문설정

영입마감 | **주문설정** | 반품설정 | 계산설정 | 기타영업설정

01	주문자 패스워드 입력 여부	사용안함	No
02	주문 방법	입력하지 않음	✓
03	주문 수량 입력 방법	사용하지 않음	✓
04	세트 메뉴 구성 방법	세트 메뉴내에 서브 세트메뉴 구성 가능	✓
05	서비스메뉴 금액표기(사용:금액표기, 사용안함:0원)	사용함	Yes
06	메뉴 취소 방법	모든 사용자 취소 가능	✓
07	추가 주문시 주문자 표기	사용함	Yes
08	저울코드 사용옵션	사용안함	✓
09	저울코드 바코드 옵션	저울코드 사용안함	✓
10	[선택] 주문품목 (-)수량 사용	사용안함	No

도움말 표시

영업설정 > 주문설정 > 세트메뉴 구성방법

설정 도움말

세트 메뉴 구성 방법

세트 메뉴내에 서브 세트 메뉴 구성 가능

선택 취소 ▲ ▼

- 1 일반 세트메뉴**
- 세트 메뉴내에 서브 세트메뉴 구성 가능

일반 세트메뉴 선택

3. POS -설정 > 일반 세트메뉴

메뉴 관리

분류명

No.	분류명
1	세트 코스
2	스테이크
3	파스타
4	피자
5	안티파스토
6	소프트드링크
7	와인 1
8	샐러드
9	디저트

메뉴명

런치세트 PASTA

런치세트 STEAK

오뜨아르 2인 세트

볼락 트러플 코스

오뜨아르 3인 세트

파스타 업그레이드

스프샐러드 레몬

스프샐러드 자몽

스프샐러드 오렌지

스프샐러드 허브티

스프샐러드 커피

분류명 세트 코스

런치세트 PASTA

런치세트 STEAK

오뜨아르 2인 세트

볼락 트러플 코스

오뜨아르 3인 세트

파스타 업그레이드

스프샐러드 레몬

스프샐러드 자몽

스프샐러드 오렌지

스프샐러드 허브티

스프샐러드 커피

순번	구성메뉴명	수량
1	오늘에 스프+샐러드	1
2	파스타1	1
3	파스타2	1
4	파스타3	1
5	음료선택메뉴	1

구성 메뉴 선택 후 + 또는 -키를 눌러 수량 증가 및 감소
삭제는 해당 메뉴 선택 후 DELETE 또는 좌측 표시 화살표

프린터설정

신규 저장 삭제 닫기

기초관리 > 품목관리 > 메뉴관리 선택

분류명 선택 > 메뉴명 선택 > 3) 세트로 구성할 메뉴선택 > 화살표 선택 > 우측 목록에 선택한 메뉴 추가 > 저장

3. POS - 일반 세트메뉴 적용UI



판매화면 > 일반세트메뉴의 메뉴명 선택하여 결제 시,
출력된 주문서에 세트메뉴 자동으로 표시됨

POS 서브 세트메뉴

4. POS -설정 > 서브 세트메뉴

설정

VISA 제휴설정 | 출력설정 | **영업설정** | 회원설정 | 장치설정 | 프로그램설정

영업설정 | 주문설정

영입마감 | **주문설정** | 반품설정 | 계산설정 | 기타영업설정

01	주문자 패스워드 입력 여부	사용안함	No
02	주문 방법	입력하지 않음	✓
03	주문 수량 입력 방법	사용하지 않음	✓
04	세트 메뉴 구성 방법	세트 메뉴내에 서브 세트메뉴 구성 가능	✓
05	서비스메뉴 금액표기(사용:금액표기, 사용안함:0원)	사용함	Yes
06	메뉴 취소 방법	모든 사용자 취소 가능	✓
07	추가 주문시 주문자 표기	사용함	Yes
08	저울코드 사용옵션	사용안함	✓
09	저울코드 바코드 옵션	저울코드 사용안함	✓
10	[선택] 주문품목 (-)수량 사용	사용안함	No

도움말 표시

영업설정 > 주문설정 > 세트메뉴 구성방법 > 서브 세트메뉴 선택

* 로컬매장 : POS- 설정에서 설정함

* ASP매장 : ASP에서 설정 후 POPs 실행

설정 도움말

세트 메뉴 구성 방법

세트 메뉴내에 서브 세트 메뉴 구성 가능

선택 취소 ▲ ▼

- 일반 세트메뉴
- 세트 메뉴내에 서브 세트메뉴 구성 가능**

서브 세트메뉴 선택

4. POS -설정 > 서브 세트메뉴

메뉴 관리

분류명

No.	분류명
1	세트 코스
2	스테이크
3	파스타
4	피자
5	안티파스토
6	소프트드링크
7	와인 1
8	샐러드
9	디저트

메뉴명

런치세트 PASTA

런치세트 STEAK

오뜨아르 2인 세트

블랙 트러플 코스

오뜨아르 3인 세트

파스타 업그레이드

스프샐러드 레몬

스프샐러드 자몽

스프샐러드 오렌지

스프샐러드 허브티

일반메뉴 | **세트메뉴** | 옵션메뉴 | 분류등록

런치세트 PASTA

분류명: 세트 코스 | 분류: 서브메뉴 | 서브세트메뉴등록

순번	구성메뉴명	수량
1	오늘에 스프+샐러드	1
2	파스타1	1
3	파스타2	1
4	파스타3	1
5	음료선택메뉴	1

구성 메뉴 선택 후 + 또는 -키를 눌러 수량 증가 및 감소
삭제는 해당 메뉴 선택 후 DELETE 또는 좌측 표시 환살표

신규 | 저장 | 삭제 | 닫기

기초관리 > 품목관리 > 메뉴관리 선택

1)분류명 선택 > 2)메뉴명 선택 > 3)세트메뉴로 등록할 메뉴를 구성 후 > 4)우측으로 옮김 > 5)서브세트메뉴 등록 누름

4. POS -설정 > 서브 세트메뉴

순번	코드	메뉴명
1	S1000002	파스타1
2	S1000008	샐러드
3	S1000015	음료선택메뉴
4	S1000016	피자
5	S1000017	스프 & 샐러드

분류명: 세트 코스

서브 세트 메뉴

순번	서브 메뉴명	수량
----	--------	----

신규 저장 삭제 닫기

5) 서브 세트 메뉴

-메뉴에 연동시킬 서브 세트메뉴 구성하여 저장 누름

* 좌측의 서브 세트 메뉴는 판매화면에서 세트메뉴 선택 시, 연동될 화면

4. POS -서브 세트메뉴 적용UI



판매화면 > 서브 세트메뉴 연동되어 있는 메뉴 선택



서브 세트메뉴 연동되어 있는 메뉴 선택 시, 발생하는 창

- 1)서브 메뉴 선택하여
- 2)수량 조절 등 선택 후
- 3)확인버튼 누르고 결제 진행